

El sistema COTIMPRES consta de cuatro partes importantes o fundamentales:

1. Toda la parte de configuración (**Definición**) de sus parámetros. Es decir, toda su información necesaria que luego será usada en los cálculos de cotizaciones.
2. **El módulo de cotización.** Es el que nos permite, seleccionado un cliente, poderle definir trabajos y enviarle cotizaciones.
3. **Las cotizaciones realizadas.** En este módulo podrá ver totales de ventas por agencia y por vendedor. De la misma forma podrá saber cuánto dinero tiene atrasado por cobrar por agencia y por vendedor, así como los trabajos que están entregados a sus dueños o los que están atrasados en su entrega. Podrá realizar seguimiento de cobro de todos sus trabajos.
4. **Gestión de las órdenes de producción.** Este el módulo que gestiona las órdenes de trabajo ya en producción para visualizar el seguimiento de la orden en cada parte del proceso.

### Definiciones:

Usted podrá administrar los datos de las características mostradas. Se realiza mediante pantallas como la foto (Cotimpres 01)

ID	Nombre	Email	Telefono	Direccion	Nombre del Trabajo	Correo Social
0100000001	JUAN FERNANDEZ	juanfernandez@carlosvacaec.com	02237591	QUITO	COMERCIO	JUAN FERNANDEZ
0100000002	SERVICIOS	servicios@carlosvacaec.com	02237591	QUITO	COMERCIO	SERVICIOS
0100000003	Definiciones	definiciones@carlosvacaec.com	02237591	QUITO	COMERCIO	DEFINICIONES
0100000004	Máquinas	maquinas@carlosvacaec.com	02237591	QUITO	COMERCIO	MAQUINAS
0100000005	Materiales	materiales@carlosvacaec.com	02237591	QUITO	COMERCIO	MATERIALES
0100000006	Pliegos	pliegos@carlosvacaec.com	02237591	QUITO	COMERCIO	PLIEGOS
0100000007	Promociones	promociones@carlosvacaec.com	02237591	QUITO	COMERCIO	PROMOCIONES

Foto: Cotimpres 01

Puede definir nuevos Clientes, sus máquinas, con todas las características de las mismas, así como sus medidas, costo de las placas, etc. (Cotimpres 02). Además, podrá definir también, el porcentaje (ganancia de la Imprenta) de forma gradual según el precio de costo de su trabajo.

Foto: Cotimpres 02

Definición de las tintas y sus tarifas por cada máquina registrada. Igualmente posee una estructura gradual por millares de impresión. (Cotimpres 03)

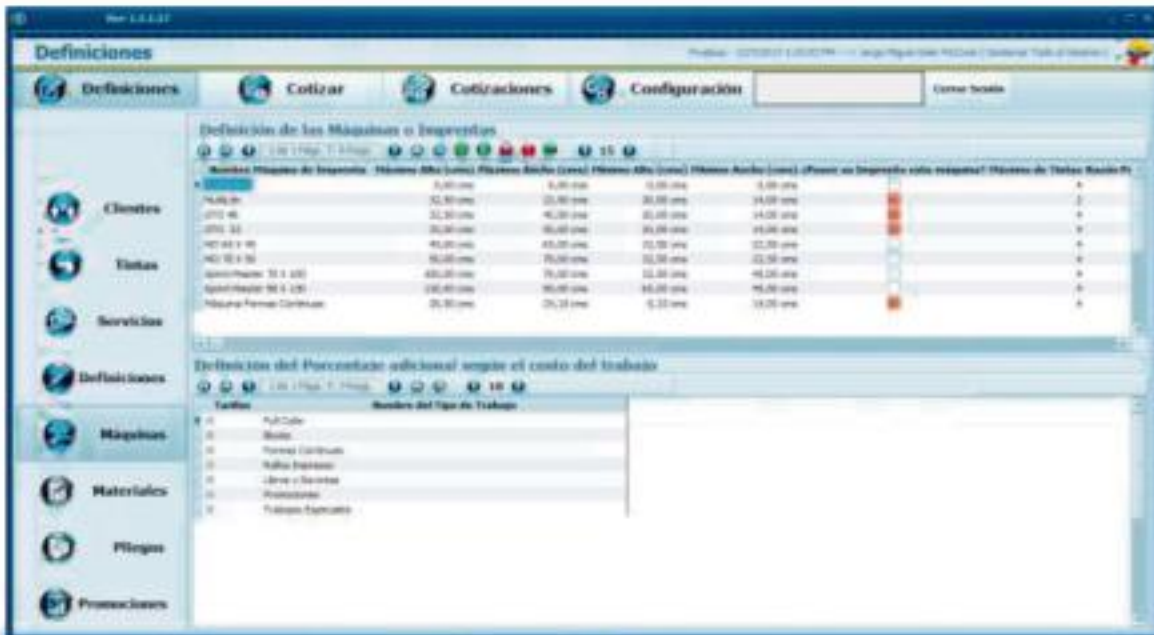

Foto: Cotimpres 03

Otra pantalla de la primera parte de las definiciones es donde se registran todos los tipos de materiales así como cada pliego de fábrica en particular que utiliza su imprenta. (Cotimpres 04).

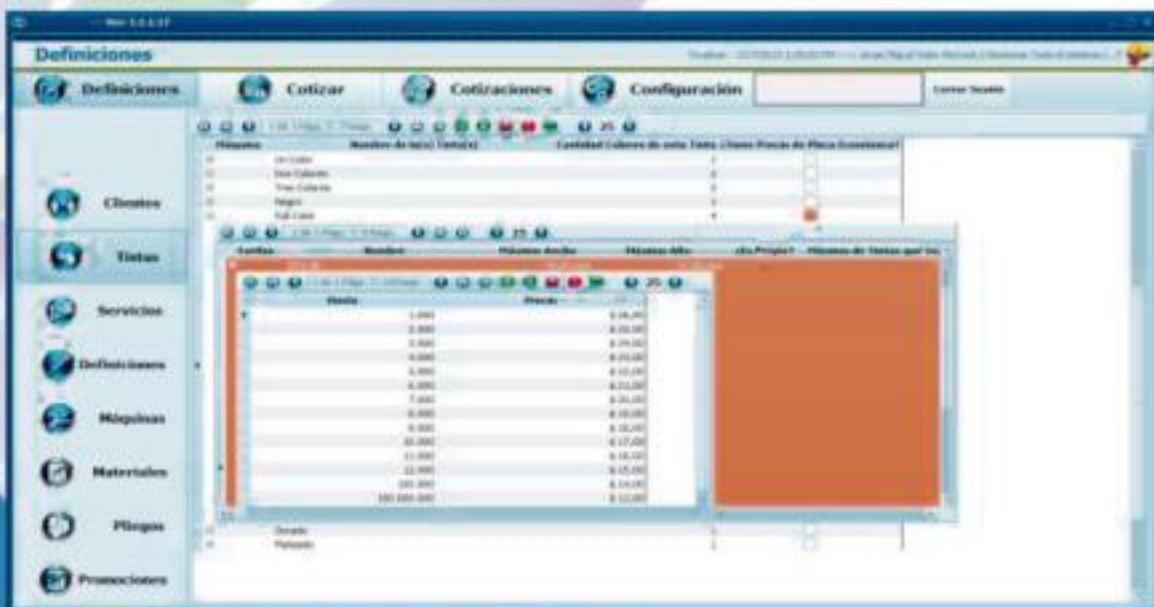

Foto: Cotimpres 04

## Módulo de cotización

Luego de haber realizado la configuración de los parámetros que usted utiliza para el trabajo de su imprenta, estamos en disposición de realizar Cotizaciones a los Clientes.

La primera acción es seleccionar el cliente al que cotizaremos el nuevo trabajo. (Cotimpres 05)

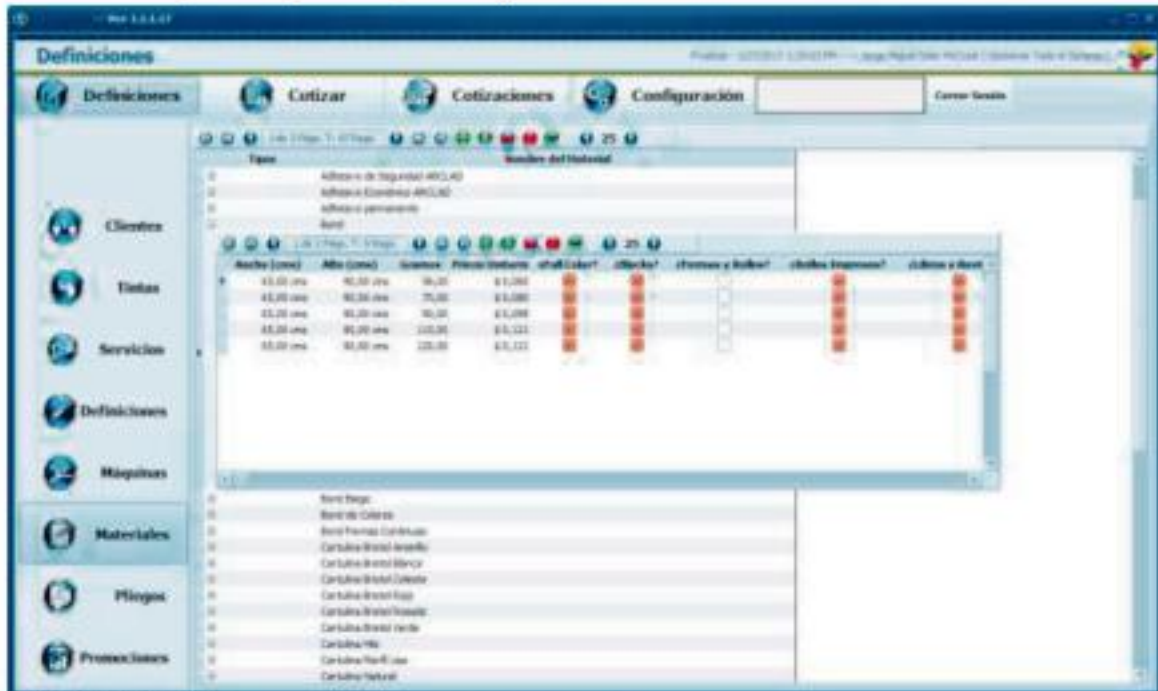

Foto: Cotimpres 05

Luego definimos el trabajo (1) y cada uno de sus elementos(2) que pueden ser Full Color, Blocs, etc. Además, los tipos de impresión que tendrá cada elemento y sus terminados (3, 4, 5) (Cotimpres 06)

Foto: Cotimpres 06

Luego con solamente presionar el botón Cotizar se muestra en breves segundos un reporte detallado del cálculo realizado. (Cotimpres 07)

Foto: Cotimpres 07

Luego de aceptar una cotización para ser producida indicando su fecha estimada de entrega, los días para su cobro total y las partes involucradas en de su proceso de producción (Cotimpres 08) entonces pasamos al módulo del control de las cotizaciones ya en proceso de producción, entrega y cobro de las mismas (Cotimpres 09)

Foto: Cotimpres 08

En este panel de control (Cotimpres 09) podrá filtrar información por período de tiempo relativa a la gestión de toda su imprenta, por franquicia, por vendedor y por Cliente para saber todo lo cotizado, todo lo cobrado y aún por cobrar, hasta el momento, lo que se encuentra atrasado en el cobro por mora de los Clientes y los trabajos que faltan por entregar, estén en tiempo o atrasados.

En la parte inferior observará los totales del período del filtro que haya establecido.

Además, se muestran en escala de colores (código estándar de colores del semáforo) el estado por diferentes categorías como la entrega, el cobro y la revisión por auditoría.

El sistema cuenta con el rol de auditoría para la certificación de su gestión por alguien imparcial.

Foto: Cotimpres 09

Esta pantalla se convierte en un cuadro de mando para los **dueños de imprentas** por la información detallada y resumida que brinda.

## Gestión de Órdenes de cada trabajo en la producción.

El mismo está en internet (responsive) integrado al sistema de Cotización y permite observar y controlar el proceso de los diferentes estados por los que un trabajo pasa en la planta de producción.

Consta de dos pantallas fundamentales. La primera es para mostrar el listado de los trabajos, permitiendo su localización y brindar así información oportuna, por ejemplo, a un cliente que pregunta en dónde se encuentra la producción de su trabajo. (Cotimpres 10)

Posee una parte para mostrar la información específica de cada trabajo seleccionado y en el final su historial con cada estado con sus respectivas fechas de inicio y fin en cada etapa.

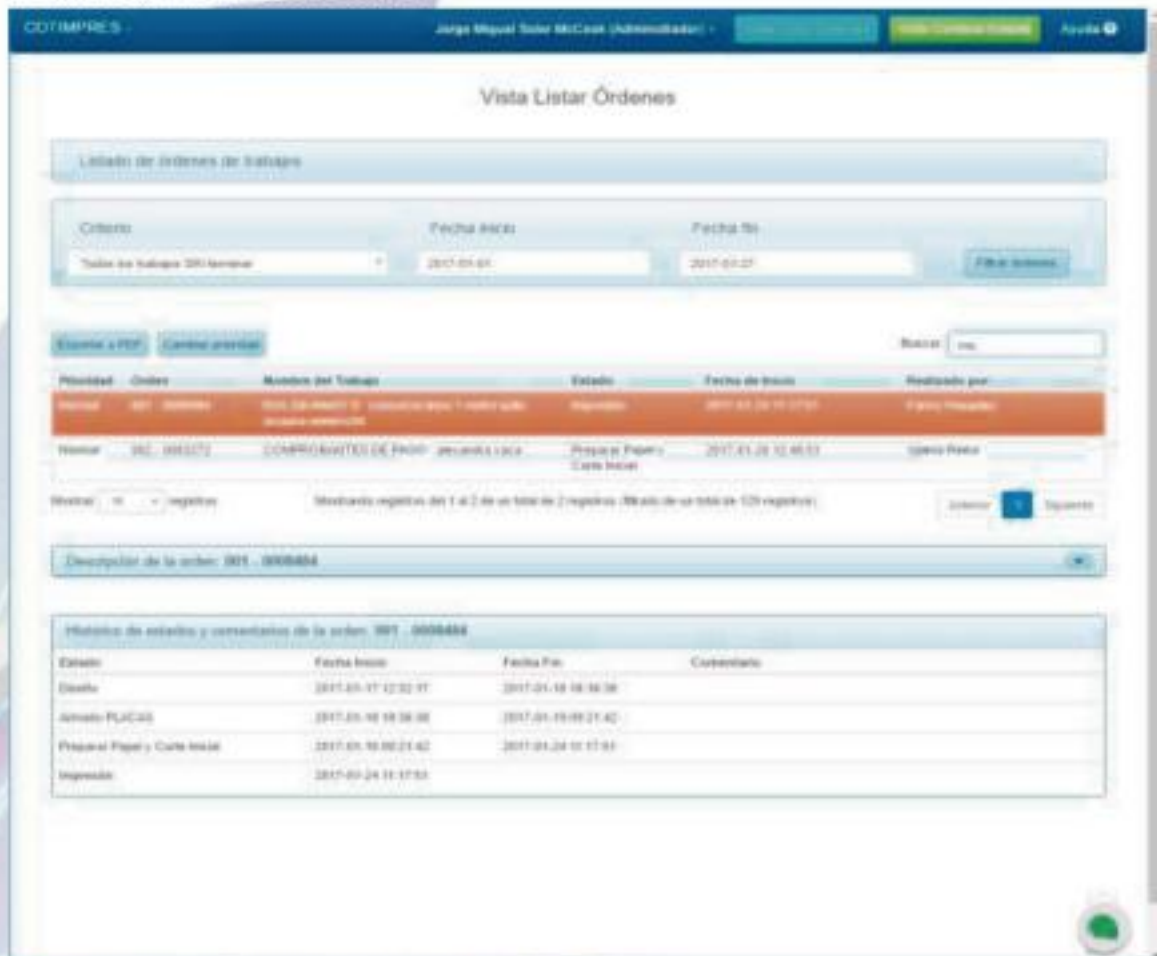

**Vista Listar Órdenes**

Listado de órdenes de trabajo

Criterio: Todos los trabajos 2017-01-01 Fecha Inicio: 2017-01-01 Fecha Fin: 2017-01-01 Filtrar

Exportar a PDF Cambiar orden

Orden	Nombre del Trabajo	Estado	Fecha de Inicio	Realizado por
001	COMPROBANTES DE PAGO - JUNIATA S.A.S.	Revisado	2017-01-24 11:17:53	Franco Pineda
002	COMPROBANTES DE PAGO - JUNIATA S.A.S.	Preparar Papel y Carta Inicial	2017-01-24 11:17:53	Franco Pineda

Mostrando registros de 1 a 2 de un total de 2 registros. (Mostrar de un total de 120 registros)

Descripción de la orden: 001 - 000000

Historial de estados y comentarios de la orden: 001 - 000000

Estado	Fecha Inicio	Fecha Fin	Comentarios
Diseno	2017-01-17 12:32:17	2017-01-18 16:36:36	
Arreglo PLACAS	2017-01-18 16:36:36	2017-01-19 09:21:42	
Preparar Papel y Carta Inicial	2017-01-19 09:21:42	2017-01-24 11:17:53	
Impresión	2017-01-24 11:17:53		

La segunda pantalla es la que permite pasar los trabajos por sus diferentes estados y lo pueden hacer cada usuario según su rol. (Cotimpres 11)

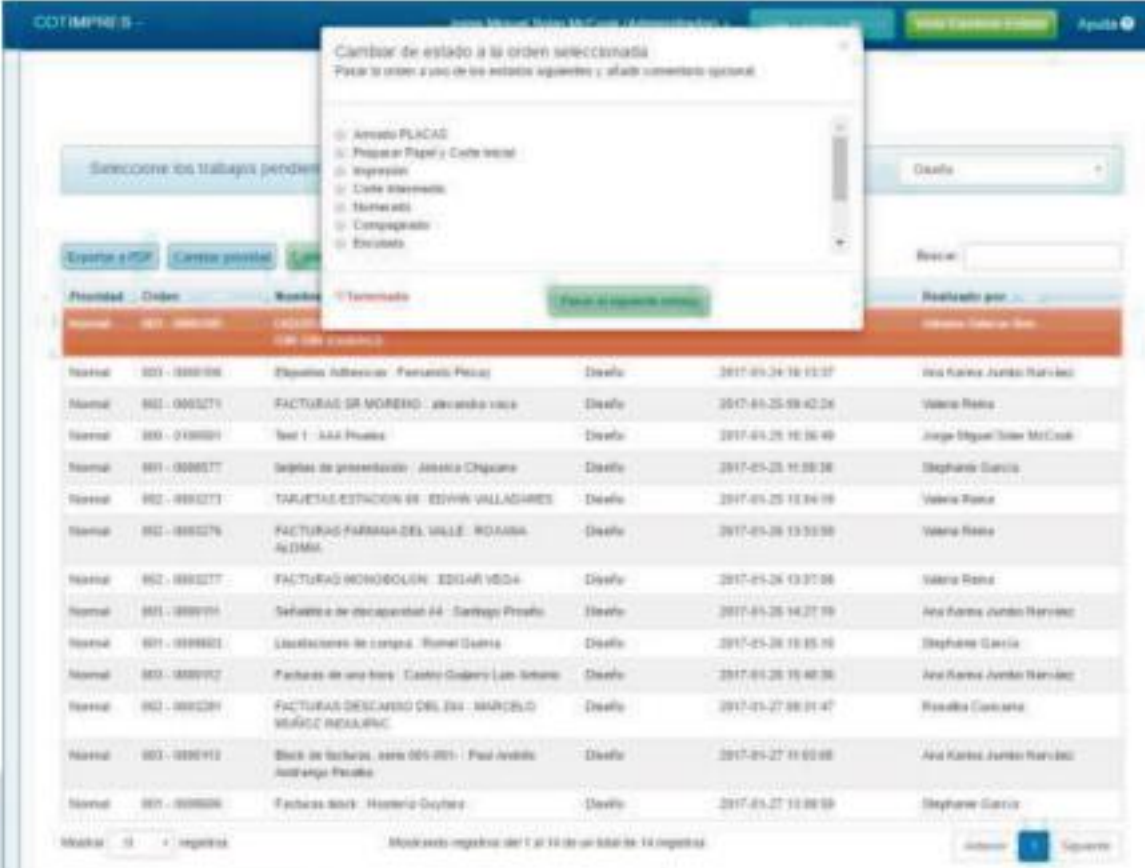

Prioridad	Orden	Nombre	Estado	Fecha	Hora	Realizado por
Normal	801 - 000008	Etiquetas Adhesivas - Fernando Pizar	Deaflo	2017-01-24	10:11:07	Ara Karina Jumbo Narváez
Normal	802 - 000271	FACTURAS DE MORENO - javierko vico	Deaflo	2017-01-25	09:42:24	Valeria Reina
Normal	800 - 010001	Set 1 - AAA Puntos	Deaflo	2017-01-25	10:30:49	Jorge Miguel Oscar McCook
Normal	801 - 000077	Setapas de presentación - Jessica Chiquero	Deaflo	2017-01-25	11:00:38	Stephane Garcia
Normal	802 - 000273	TARJETAS ESTACION DE EDWIN VALLADARES	Deaflo	2017-01-25	11:34:16	Valeria Reina
Normal	802 - 000274	FACTURAS FARMACIA DEL VALLE - ROSANA ALDAMA	Deaflo	2017-01-26	13:53:08	Valeria Reina
Normal	802 - 000277	FACTURAS MONOBOLUN - EDGAR VEGA	Deaflo	2017-01-26	13:57:08	Valeria Reina
Normal	801 - 000016	Setapas de identificación 44 - Santiago Pineda	Deaflo	2017-01-26	14:27:19	Ara Karina Jumbo Narváez
Normal	801 - 000003	Identificación de compra - Romel Guerra	Deaflo	2017-01-26	15:05:10	Stephane Garcia
Normal	803 - 000002	Parchas de una foto - Castro Godoy Luz Isabella	Deaflo	2017-01-26	15:40:36	Ara Karina Jumbo Narváez
Normal	802 - 000281	FACTURAS DESCARDO DEL B&B - MARCELO MÉRCE REAURINC	Deaflo	2017-01-27	08:01:47	Rosalia Gonzalez
Normal	803 - 000012	Block de facturas - carla 005 801 - Paul Arevalo Astorga Pineda	Deaflo	2017-01-27	11:00:08	Ara Karina Jumbo Narváez
Normal	801 - 000006	Facturas 8001 - Hosteria Oryzera	Deaflo	2017-01-27	11:08:09	Stephane Garcia

Con respecto a los precios y la contratación.

Siempre haríamos un contrato formal donde se establece la confidencialidad de toda su información de usted así como el correcto uso del software que adquiere. Incluye capacitación inicial y posee garantía durante todo un semestre total sobre lo vendido.

En la siguiente tabla podrá observar nuestras variantes de comercialización.

### Variantes de ventas para el producto COTIMPRES

Características disponibles por versión	Versión Cotizador Express	Versión Cotizador Estándar	Versión Cotizador Avanzado
<b>Opciones de Cálculo Offset</b>			
Full Color	✓	✓	✓
Blocks	✓	✓	✓
Libros y Revistas	✓	✓	✓
Formas Continuas <sup>1</sup>			✓
Rollos <sup>1</sup>			✓
<b>Facilidades Offset</b>			
Definición de promociones		✓	✓
Histórico de trabajos			✓
<b>Opciones de Cálculo Digital</b>			
Cálculo Digital <sup>1</sup>			✓
<b>Otras opciones cálculo</b>			
Creación órdenes trabajo	✓	✓	✓
Creación seguimiento orden		(opcional)	✓
Trabajos Especiales			✓
<b>Resumen de Órdenes realizadas</b>			
Visualizar órdenes en período	✓	✓	✓
<b>Filtros sobre órdenes realizadas</b>			
Por Cliente	✓	✓	✓
Por Franquicia	✓	✓	✓
Por Vendedor		✓	✓
Por Estado de Entrega			✓
Por Estado de Pago			✓
<b>Gestión de órdenes en producción</b>			
En proceso de prueba para implantación en nuestros Clientes		(opcional)	✓

<sup>1</sup> Opciones en fase de prueba que serán actualizadas sin costo alguno según la versión que las contenga

**EN SU NEGOCIO  
LA EFICACIA Y EFICIENCIA HOY  
ASEGURAN EN EL TIEMPO  
SU DINERO, CRECIMIENTO Y  
PERMANENCIA EMPRESARIAL**